



**REGISTRO FOTOGRÁFICO  
PROGRAMA DE MANTENIMIENTO DE EDIFICIOS ESCOLARES PÚBLICOS**

ITUACIÓN DEFICIENCIAS DETERMINADAS: PREVIO  DURANTE  POSTERIOR

DEPARTAMENTO:	<b>ALTA VERAPAZ</b>	MUNICIPIO:	<b>FRAY BARTOLOME DE LAS CASAS</b>
NOMBRE DEL ESTABLECIMIENTO:	<b>EORM</b>	DIRECCIÓN DEL ESTABLECIMIENTO:	<b>CASERIO LAS ROCAS</b>
CÓDIGO DEL ESTABLECIMIENTO:	<b>16-15-1506-43</b>	FECHA:	<b>16/12/2024</b>



**Foto 1:** Se inicia la colocación de block en el unico modulo del establecimiento.

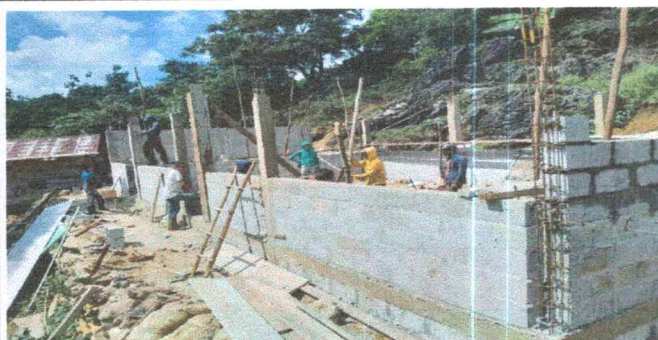

**Foto 2:** Instalacion de columnas de concreto en el modulo del establecimiento.



**Foto 3:** Instalacion de estructura y cubierta de lamina troquelada calibre 26. en el modulo del establecimiento.



**Foto 4:** Instalacion de puerta de metal con chapa yale.

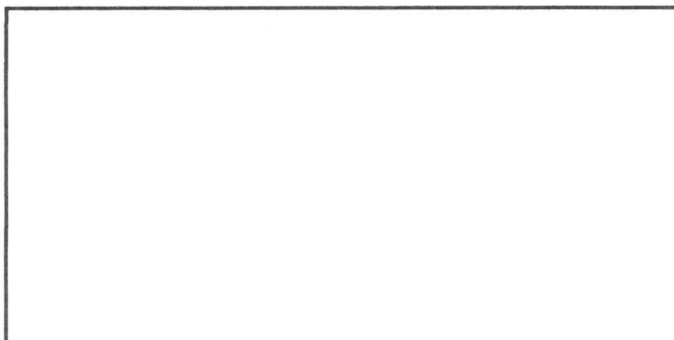

**Foto 5:**

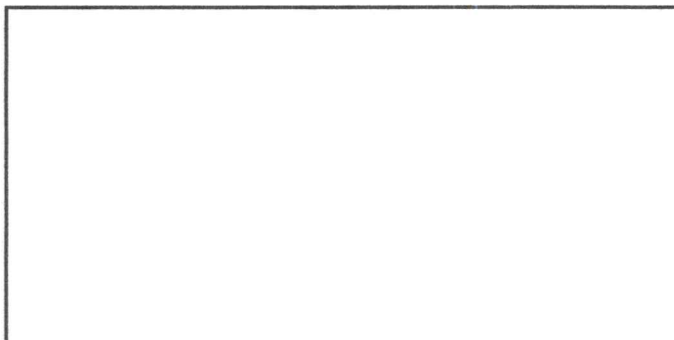

**Foto 6:**

**Observación:** Si es necesario se pueden agregar hojas adicionales y actualizar el número de hojas.

  
Firma y sello del Presidente de la OPE



  
Firma y Sello Director Centro Educativo Público

